

PROSPETTO SUD

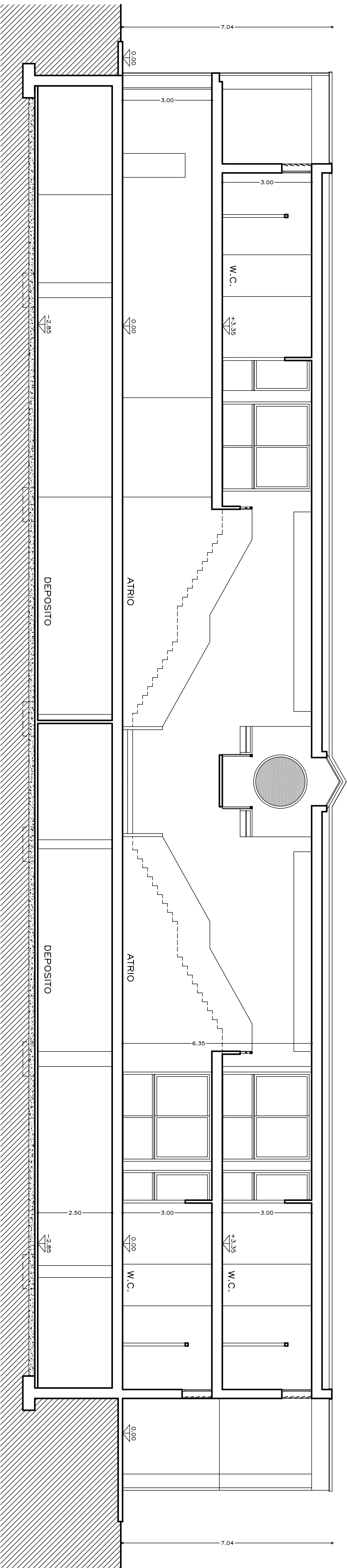

SEZIONE A-A

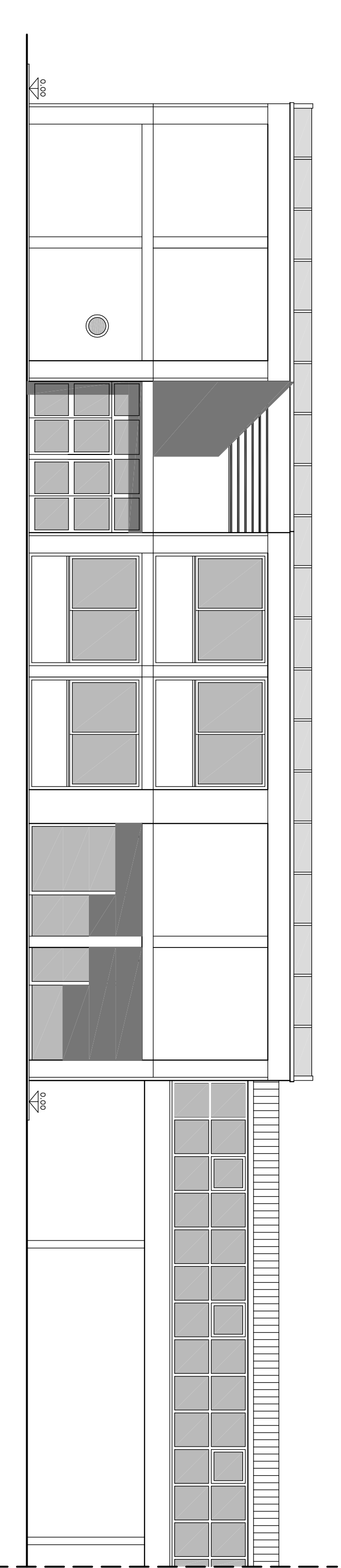

PROSPETTO OVEST

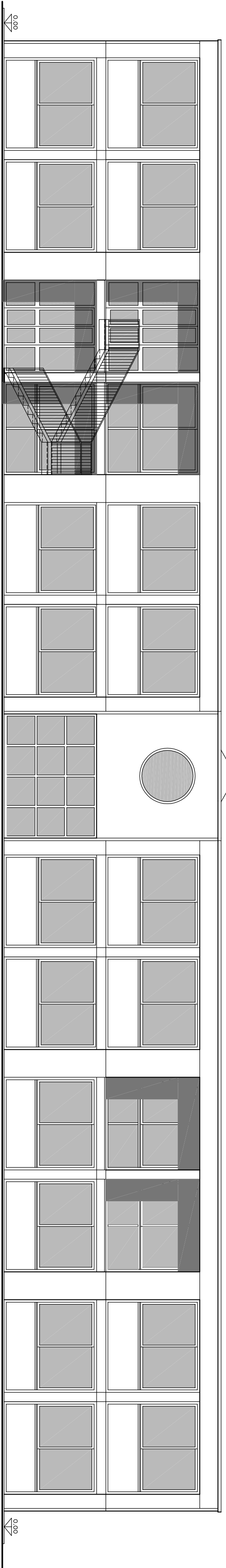

PROSPETTO NORD

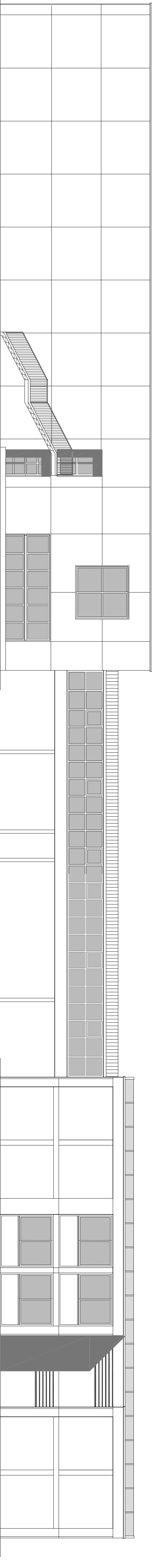

PROSPETTO EST

COMUNE DI MISSAGLIA
Provincia di Lecco

LAVORI DI AMPLIAMENTO E RAZIONALIZZAZIONE DELLA STRUTTURA SCOLASTICA DELLA SCUOLA PRIMARIA "TEODORO MONETA" SITA' IN VIA GIUSEPPE BERETTA A MISSAGLIA

PROGETTO ESECUTIVO

Trao per il lavoro a giorno, in cui tutti i lavori, dopo l'approvazione del progetto, sono da eseguirsi
dalla data di approvazione del progetto, e, comunque, ogni lavoro, con l'eccezione di non essere approvato, per il quale
questo progetto, non è valido, e, per il lavoro, non è valido, e, per il lavoro, non è valido, e, per il lavoro, non è valido.
Comunque, tutto il lavoro, dopo l'approvazione del progetto, è da eseguirsi, e, per il lavoro, non è valido.

OGGETTO:
PROSPETTI E SEZIONE DI RILEVO

TAVOLA N°:
6

DATA:
NOVEMBRE 2014

SCALE:
1:20.000

PROGETTISTA:
Arch. GIANLUCA VERNOCCI
Istituto d'Arte e Architettura
della Provincia di Lecco (art. 14)

PROGETTISTA:
Ing. ATTILIO BALIRO
Istituto d'Arte e Architettura
della Provincia di Lecco (art. 14)

PROGETTISTA:
Arch. ROBERTO RABROSI
Istituto d'Arte e Architettura
della Provincia di Lecco (art. 14)

GIANLUCA VERNOCCI ARCHITETTO, 20071 GENOVA E, 20071 VIA LANGE 20071, TEL. 011/469120 FAX 011/4691199
20071 VIA LANGE 20071, VIA LANGE 20071, VIA LANGE 20071, VIA LANGE 20071, VIA LANGE 20071, VIA LANGE 20071